

RZUT PRZYZIEMIA

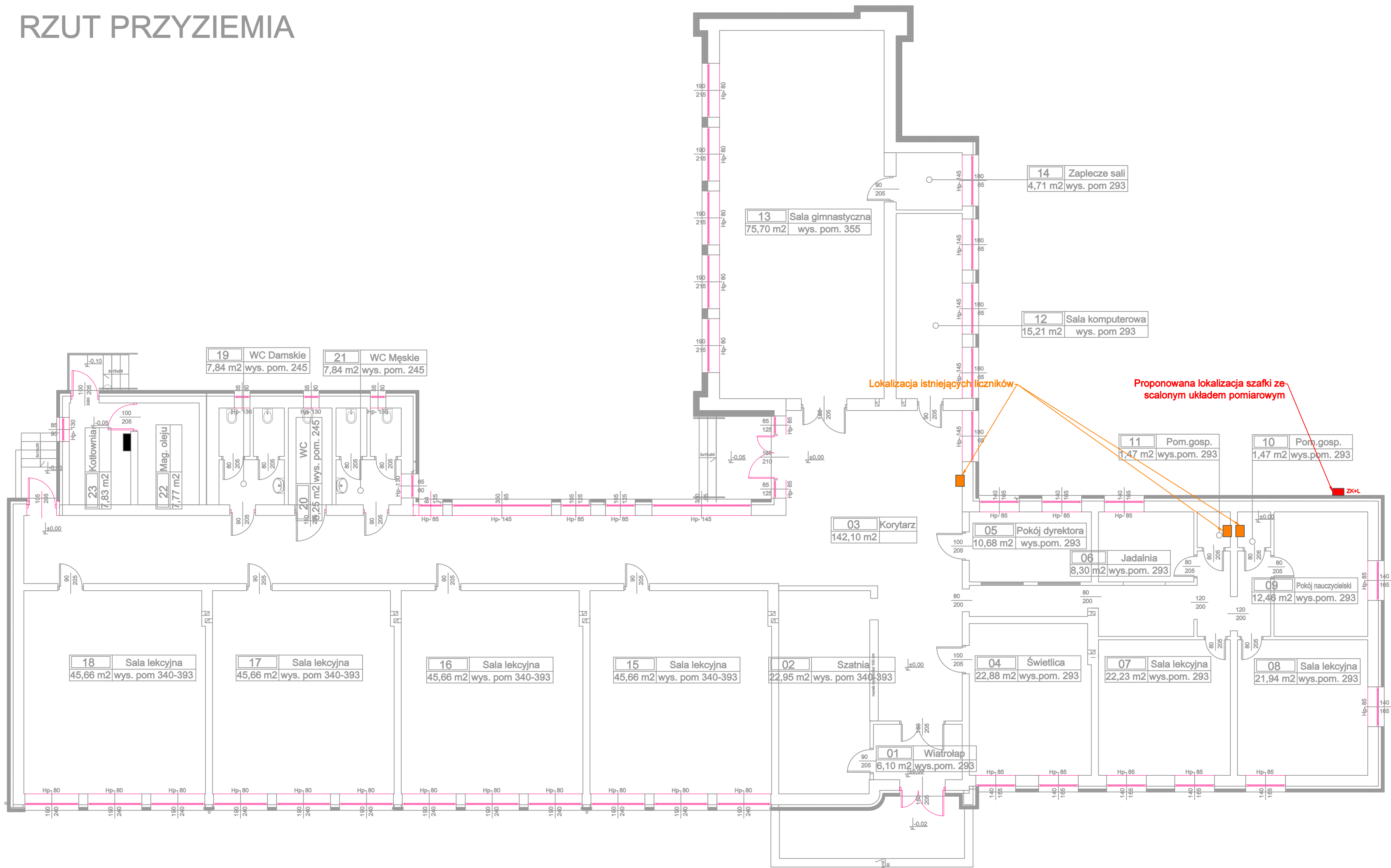

Rzut przyziemia



PRACOWNIA PROJEKTOWA

www.studio-projekt.com 05-300 Mińsk Maz., ul.Świętokrzyska 46  
biuro@studio-projekt.com tel. 608.505.345, 693.086.372

TERMOMODERNIZACJA BUDYNKU SZKOŁY  
PODSTAWOWEJ W MLĘCINIE

ADRES: Młecin 51, 05-307 Dobrze,  
Identyfikator działki: 141206\_5.0019.338/3  
INWESTOR: Gmina Dobrze  
05-307 Dobrze, ul. Kościuszki 1

Szkiec z proponowaną lokalizacją scalonego  
układu licznikowego

PROJEKTOWAŁ:  
mgr inż. Franciszek Thlon  
nr upr. OPL/0796/POOE/12

uprawnienia budowlane do projektowania bez ograniczeń  
w specjalności instalacyjnej w zakresie sieci, instalacji i  
urządzeń elektrycznych i elektroenergetycznych

DATA:  
04.2025

SKALA:  
1:100

NR RYS: